



# ENTRENAMIENTO DE PREPARACIÓN PARA LA SERIE DE SEMINARIOS VIRTUALES PARA DEJAR DE FUMAR



Utilizando CHWs para mejorar el  
acceso a los recursos de cesación del  
tabaco para las poblaciones maternas  
e infantiles

# Bienvenidos



National Community Health  
Worker Training Center



HEALTH



TEXAS A&M UNIVERSITY  
Center for Community  
Health Development

# OBJETIVOS PARA ESTA REUNIÓN

1. Quiénes somos y nuestros valores
2. Cómo registrarse en seminarios web
3. Cómo ganar CEUs
4. Cómo participar durante los seminarios web
5. ¡Cómo prepararte para esta semana!



**"Cada gran sueño comienza con un soñador. Recuerda siempre que tienes en tu interior la fuerza, la paciencia y la pasión por alcanzar las estrellas para cambiar el mundo".**

**-Harriet Tubman**

# School of Public Health

## Visión, Misión y Valores

- Comunidades más fuertes
- Personas sanas
- Nuestra

### Visión

### Misión

- La Escuela de Salud Pública de Texas A&M está comprometida con la transformación de la salud a través de la investigación interdisciplinaria, soluciones innovadoras y el desarrollo de líderes a través de la tradición de servicio de Aggie para involucrar a diversas comunidades en todo el mundo.

- A – Aumentar Responsabilidad para un Impacto significativo
- G – Global y diversa: Nuestra investigación traspasa fronteras
- G – Generosidad: A través del servicio desinteresado
- I – Integridad: En todo lo que hacemos
- E – Excelencia: En la docencia, la investigación, el servicio y la práctica
- S – Justicia social
- P – Profesionalidad: Líderes allanando el camino
- H – Honor: Respeto por todos

### Valores

# Misión NCHWTC

*"Fortalecer la capacidad y construir comunidades más saludables a través de la capacitación de CHWs y Promotores bien equipados."*

<https://nchwtc.tamhsc.edu/>

# Misión NCHWTC

Meet our NCHWTC staff



Denise Martinez

CHWI, MPH

Manager



Paula Saldaña

CHW, CHWI

Instructor

Program Coordinator



Dinorah  
Martinez

CHW, CHWI

Instructor

Program Coordinator



Brenda Gonzales

Graduate Assistant, MPH



Shea Roy

Graduate Assistant, MPH

<https://nchwtc.tamhsc.edu/>

# Creando tu propia promesa. Visión, Misión y Valores.

- ¿Quién eres?
- ¿Puede expresar su visión, misión y valores?
- Crea una imagen, una canción o un poema.



# Dinorah, CHWI

# Shea, Technical Support

Hola a todos! Me llamo Shea Roy!

- Soy de Wichita, Kansas
- Tengo una Maestría en Salud Publica de TAMU
- Tengo una gemela! Ella es una maestra de español.
- Me gusta correr cuando hace buen tiempo
- Me encanta un buen libro 😊

Estoy emocionada de ayudarles a todos! Si tiene alguna pregunta, mi email es [sheajroy@tamu.edu](mailto:sheajroy@tamu.edu).

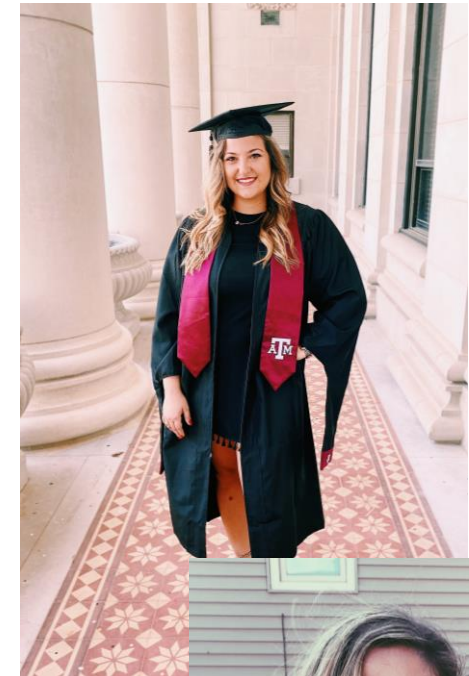

# Cómo registrarse & Cómo ganar CEUs



## National Community Health Worker Training Center

1. Regístrese en el seminario web a través de Eventbrite <https://www.eventbrite.com/e/chwi-training-taller-de-instructores-de-promotores-40-ceus-tickets-108745781560?fbclid=IwAR0IWDZbSVsM6bNTxZ5bs0yQcAJ>
2. Seleccione días de entrenamiento.
3. Complete la pre-prueba <https://forms.gle/wZVsYLcXMpprcwrXA>
4. Asista a los entrenamientos todos los días.
5. Completa la post-prueba después del entrenamiento del viernes.
6. El certificado se enviará por correo electrónico a aquellos que completaron tanto la pre-prueba como la post-prueba.

The screenshot shows the Eventbrite interface for the 'CHWI Training (Taller de Instructores de Promotores) (4.0 CEUs)' event. The event is organized by the National CHW Training Center and is free. The calendar view shows the event dates from June 14 to June 20, with 'Pre-Test' on June 14, 'Pre-Prueba' on June 21, and 'Post-Test' on June 20. The event description includes a 'Tobacco Cessation (With Maternal and Child Focus) CHWI Training: 4.0 Certified CEUs \*English - Week 1\* \*Spanish - Week 2\*' and provides links for the pre-test and pre-prueba forms. The event is categorized as an 'Online Event' and 'Online Classes'.

# Cómo participar



Puede anular el modo de silencio solo cuando es tu turno como orador



Webcam conectan/desconectan



Levante la mano o ver quién está participando en reunion



Compartir su pantalla cuando es tu turno para presentar

Unirse a conversación de chat

Salir de la reunion cuando al final de clase

Sunday	Monday	Tuesday	Wednesday	Thursday	Friday	Saturday
	1	2	3	4	5	6
7	8	9	10	11	12	13
14	15	16	17	18	19	20
<b>Pre-Test</b>	1: "Introduction to Zoom" 6-7 PM (CT)	2: The harm of tobacco on the body 6-7 PM (CT)	3: The dangers of 1st, 2nd, and 3rd smoke 6-7 PM (CT)	4: HUD public housing rule 6-7 PM (CT)	5: Community resources 6-7 PM (CT)	<b>Post-Test</b>
21	22	23	24	25	26	27
<b>Pre-Prueba</b>	1: "Introducción a Zoom" 6-7 PM (hora central)	2: El daño del tabaco en el cuerpo 6-7 PM (hora central)	3: Los peligros del 1er, 2do y 3er humo 6-7 PM (hora central)	4: HUD vivienda pública regla 6-7 PM (hora central)	5: Recursos de la comunidad 6-7 PM (hora central)	<b>Post-Prueba</b>
28	29	30	<p>Session 1 will let you meet our instructors, and a great opportunity to practice using Zoom! Sessions 2-5 will be about tobacco themed content.</p> <p><i>¡La sesión 1 te permitirá conocer a nuestras instructoras! ¡Y una gran oportunidad para practicar usando Zoom! Las sesiones 2-5 serán sobre contenido relacionado con el tabaco.</i></p>			

## CHWI Training (Taller de Instructores de Promotores) (4.0 CEUs)

This is the pre-test, due before 6PM Tuesday, 6/16/2020 if you are taking the English training.

Esta es la pre-prueba, que debe realizarse antes de las 6PM del martes, 16/06/2020 si está tomando el curso de español.

\* Required

Email address \*

Your email

! This is a required question

June/junio 2020

June/junio  
Training/taller  
2020

5 Part Series in English  
Serie de 5 partes en español

CHWI Training: Tobacco Cessation (4.0 CEUs)  
Taller de Instructores de Promotores de Salud  
Dejar de Fumar (4.0 CEUs)

 National Community Health  
Worker Training Center



# ¡Su tarea!



¡Completa esto antes de nuestro próximo entrenamiento!



Strengthening capacity and building healthier communities through training well-equipped CHWs and Promotores

979-436-9360 | chw-training@tamhsc.edu

- Home
- About the Center
- Research Projects
- Contracted Services
- Training Offered
- FAQ
- Training Resources



## Resources for CHWs/Promotores

The National CHW Training Center provides certification and continuing education classes in-person and online. For in-person trainings, we post handouts and resources afterwards for attendees to view and download later.

### Handouts and Materials

Please select a training from the list below to access materials given:

June 15, 2020 | Zoom Online | CHWI Training (Taller de Instructores de Promotores) (4.0 CEUs)

July 22, 2017 | Corpus Christi, Texas | Practical Tips for Getting It D.O.N.E. (Diabetes, Obesity, Nutrition, Exercise)

March 28, 2018 | Edinburg, Texas | Dejar de fumar: La llave para una vida mas saludable

# ¡Visita nuestro sitio web!

<https://nchwtc.tamhsc.edu>



# Texas Quitline

Ringful Health LLC Medical

**E** Everyone

**⚠** You don't have any devices.

**+** Add to Wishlist

**Install**

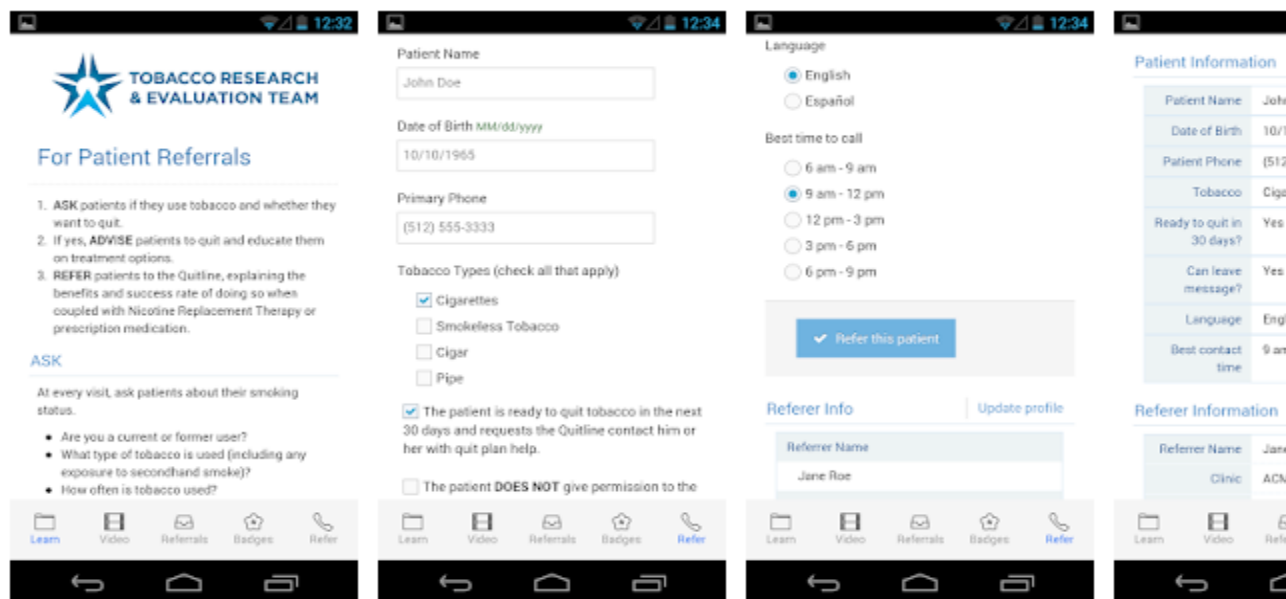

¡Descargue esta aplicación!

This application enables healthcare professionals in the state of Texas to refer patients to the official Texas Tobacco Quitline.

The Texas Tobacco Quitline is a free service to help Texans quit smoking. Read more about it here.

<http://www.yesquit.org/>

Vamos a discutir esta aplicación toda la semana!





Texas A&M HSC, National Community Health Worker Training Center @NCHWTC

Home

About

Photos

Videos

Events

Posts

Services

Shop

Groups

Notes

Offers

Jobs



Add More Information to Texas A&M HSC, National Community Health Worker Training Center You're missing some details for your Page. Help people discover and learn about your Page by adding more information.

Get Started



Liked Following Share

Send Message

Create Live Event Offer Job

Create Post

Write a post...

COVID-19 Up... Photo/Video Get Messages

Pages support team will be back soon Pages Support Agents are available 8:00am - 8:00pm CDT, Mon - Fri. Visit our Help Center for answers to frequently asked questions.



¡Encuéntranos en Facebook!

<https://www.facebook.com/NCHWTC/>

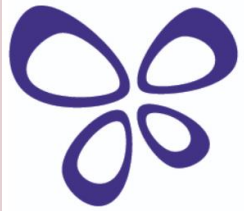

**National Community Health  
Worker Training Center**

# ¿Preguntas?

**INFORMACION DE CONTACTO:**

**[nchwtc.tamhsc.edu](http://nchwtc.tamhsc.edu)**

**Denise Martinez 979-436-9360**

**Paula Saldaña 956-459-1031**

**Dinorah Martinez 956-278-5710**

# ¡Gracias!